

nouveau

le 27 août



le parcours du Manoir

départ sur le parking de la salle des sports

à 15h (face au musée Ciry)

La visite de la chapelle est assurée par Mme Alison Dufour.

Au cours de cette balade pédestre, nous vous ferons, notamment, connaître les résidences d'artistes qui ont séjourné dans le village...

animation Philippe Clochepin

Durée environ 1h30

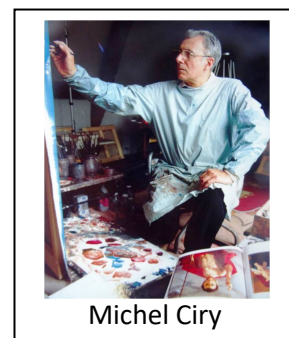

Michel Ciry

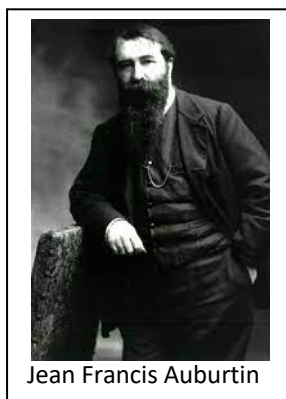

Jean Francis Auburtin

Ce parcours est proposé en gratuité.

Don possible pour les activités de l'Association des Amis de l'Eglise de Varengueville.



vitrail de Braque



Raphaël Salem

Réservation conseillée à cette adresse :

animbenev@gmail.com



André Breton